



JUSTIÇA ELEITORAL
29ª ZONA ELEITORAL DE PALMAS - TO
QUADRA 104 SUL, AVENIDA LO-01, NÚMERO 10 Telefone 63 32191700

Certidão

Certifico que, de acordo com os assentamentos do Cadastro Eleitoral e com o que dispõe a Res.-TSE nº 21.823/2004, o eleitor abaixo qualificado está quite com a Justiça Eleitoral na presente data .

Eleitor: MARCELO ALVES DE OLIVEIRA
Inscrição: 038406092780 Zona: 29 Seção: 420
Município: 73440 - PALMAS UF: TO
Data de nascimento: 06/04/1989 Domiciliado desde: 24/05/2007
Filiação: MARIA MALHA ALVES DE OLIVEIRA
 MIGUEL ALVES DOS SANTOS

Em 27 de maio de 2013.

ALEXANDRE PEREIRA ARAÚJO
AUXILIAR DE CARTÓRIO

Res.-TSE nº 21.823/2004:

"O conceito de quitação eleitoral reúne a plenitude do gozo dos direitos políticos, o regular exercício do voto, salvo quando facultativo, o atendimento a convocações da Justiça Eleitoral para auxiliar os trabalhos relativos ao pleito, a inexistência de multas aplicadas, em caráter definitivo, pela Justiça Eleitoral e não remetidas, excetuadas as anistias legais, e a regular prestação de contas de campanha eleitoral, quando se tratar de candidatos."

A plenitude do gozo de direitos políticos decorre da inoccorrência de perda de nacionalidade; cancelamento de naturalização por sentença transitada em julgado; interdição por incapacidade civil absoluta; condenação criminal transitada em julgado, enquanto durarem seus efeitos; recusa de cumprir obrigação a todos imposta ou prestação alternativa; condenação por improbidade administrativa; conscrição; inelegibilidade; e opção, em Portugal, pelo estatuto da igualdade.

REGISTRO GERAL 1.313.240 DATA DE EXPEDIÇÃO 14/05/2013

NOME MARCELO ALVES DE OLIVEIRA
FILIAÇÃO MIGUEL ALVES DOS SANTOS
MARIA MALHA ALVES DE OLIVEIRA

NATURALIDADE CEILÂNDIA-DF DATA DE NASCIMENTO 6/4/1989

DOC ORIGINAL CERT. NASC. Nº 41642, LV A-70, FLS 242, EXP.27/4/1989
TAGUATINGA-DF -

CPF 017.801.551-23  29022

LEI Nº 7.116 DE 29/08/83

ESTADO DO TOCANTINS
SECRETARIA DA SEGURANÇA PÚBLICA
INSTITUTO DE IDENTIFICAÇÃO



POLEGAR DIREITO

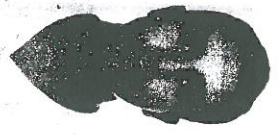

Marcelo Alves de Oliveira
ASSINATURA DO TITULAR

CARTEIRA DE IDENTIDADE

POLEGAR DIREITO

Marcelo Alves de Oliveira
ASSINATURA OU IMPRESSÃO DIGITAL DO ELEITOR

VÁLIDO SOMENTE COM MARCA D'AGUA - JUSTIÇA ELEITORAL

TÍTULO ELEITORAL

NOME DO ELEITOR MARCELO ALVES DE OLIVEIRA
DATA DE NASCIMENTO 06/04/1989
MUNICÍPIO / UF PALMAS/TO
ZONA 029 SEÇÃO 0123
DATA DE EMISSÃO 24/05/2007

VÁLIDO SOMENTE COM MARCA D'AGUA - JUSTIÇA ELEITORAL

Cartão de uso pessoal e intransferível
Deve ser apresentado junto com um documento de identidade

Emissão
AGO 2009



MINISTÉRIO DA FAZENDA
Receita Federal

CPF

CADASTRO DE PESSOAS FÍSICAS

Número de Inscrição
017.801.551-23

Nome
MARCELO ALVES DE OLIVEIRA

Nascimento
06/04/1989



PREFEITURA MUNICIPAL DE PALMAS
AUTENTICAÇÃO
A presente cópia confere com o original
Palmas-TO 31/05/2013

Marcelo Alves de Oliveira
Junta Municipal de Oficial
Prefeitura Municipal de Palmas



Diário Oficial DO MUNICÍPIO DE PALMAS

ANO IV Nº 754

PALMAS - TO, SEGUNDA-FEIRA, 6 DE MAIO DE 2013

SUMÁRIO

| | |
|---|----|
| ATOS DO PODER EXECUTIVO | 1 |
| Secretaria de Governo e Relações Institucionais | 1 |
| Secretaria de Planejamento e Gestão | 4 |
| Secretaria de Finanças | 8 |
| Secretaria da Educação | 8 |
| Secretaria da Saúde | 14 |
| Publicações da Câmara Municipal | 14 |

ATOS DO PODER EXECUTIVO

DECRETO Nº 451, DE 18 DE ABRIL DE 2013.

Nomeia os membros do Conselho Municipal de Administração do Fundo Municipal de Apoio à Cultura, na forma que especifica.

O **PREFEITO DE PALMAS**, no uso das atribuições que lhe confere o art. 71, incisos III e V da Lei Orgânica do Município, com fulcro no art. 21 da Lei Complementar 137, de 18 de junho de 2007,

DECRETA:

Art. 1º São nomeados, para compor o Conselho Municipal de Administração do Fundo Municipal de Apoio à Cultura, os membros abaixo relacionados:

I – Presidente da Fundação Cultural de Palmas:

a) Luiz Carlos Alves Teixeira.

II – Presidente do Conselho Municipal de Cultura:

a) Cláudio Nogueira Carneiro.

III - Representantes das Câmaras Setoriais do Conselho Municipal de Cultura:

Titular: Marinalva do Rêgo Barros;

Suplente: Sosthenes Sydiney Gouvêia Pinto.

IV - Câmara Municipal de Palmas:

a) Vereador Edson Mota de Oliveira.

V - Diretor de Articulação e Difusão Cultural da Fundação Cultural de Palmas:

a) Raimundo Cláudio dos Santos.

VI – Coordenadoria Municipal de Juventude:

a) Carlos Elias Benevides de Oliveira.

VII - Secretaria Municipal de Desenvolvimento Social:

a) Greicy Suelen R. Lima Cardoso.

Art. 2º Os membros do Conselho Municipal de

Administração do Fundo Municipal de Apoio à Cultura exercerão suas atribuições pelo período de 2 (dois) anos, contados a partir da publicação deste Decreto.

Art. 3º É revogado o Decreto de 21 de setembro de 2011, que designa os membros do Conselho de Administração do Fundo Municipal de Apoio à Cultura.

Art. 4º Este Decreto entra em vigor na data de sua publicação.

Paço Municipal, em Palmas, aos 18 dias do mês de abril de 2013.

CARLOS ENRIQUE FRANCO AMASTHA
Prefeito de Palmas

Secretaria de Governo e Relações Institucionais

PORTARIA/SEGRI/Nº 1013, de 17 de abril de 2013

O SECRETÁRIO MUNICIPAL DE GOVERNO E RELAÇÕES INSTITUCIONAIS, no uso da atribuição que lhe confere o art. 80, inciso IV, da Lei Orgânica do Município de Palmas, combinado com os Decretos nº 247, de 14 de dezembro de 2011 e 316, de 4 de janeiro de 2013, resolve

CEDER

SIMONE BARBOSA CASTRO, matrícula 138171, Assistente Administrativo, integrante do quadro de pessoal efetivo deste Município, para a Prefeitura Municipal de Goiânia, Estado de Goiás, com ônus para o órgão requisitante, no período de 12 de abril a 31 de dezembro de 2013, inclusive quanto ao recolhimento previdenciário em favor do Prevípalmas-Tocantins, parcelas referentes às pessoas física e jurídica.

Palmas, 17 de abril de 2013.

Tiago Andrino
Secretário Municipal de Governo e Relações Institucionais

PORTARIA/SEGRI/Nº 1161, de 6 de maio de 2013

O SECRETÁRIO MUNICIPAL DE GOVERNO E RELAÇÕES INSTITUCIONAIS, no uso da atribuição que lhe confere o art. 80, inciso IV, da Lei Orgânica do Município de Palmas, combinado com o Decreto nº 316, de 4 de janeiro de 2013, resolve

RESCINDIR

o contrato de trabalho do servidor FLÁVIO LÔBO RODRIGUES, matrícula 413011220, do cargo de Agente Administrativo Educacional, lotado na Secretaria Municipal da Educação, a partir de 25 de março de 2013.

Palmas, 6 de maio de 2013.

Tiago Andrino
Secretário Municipal de Governo e Relações Institucionais



PORTARIA/SEGRI/Nº 1162, de 6 de maio de 2013

O SECRETÁRIO MUNICIPAL DE GOVERNO E RELAÇÕES INSTITUCIONAIS, no uso da atribuição que lhe confere o art. 80, inciso IV, da Lei Orgânica do Município de Palmas, combinado com o Decreto nº 316, de 4 de janeiro de 2013, resolve

RESCINDIR

o contrato de trabalho do servidor GARDEL DE MELO MONTEL, matrícula 413011232, do cargo de Vigia, lotado na Secretaria Municipal da Educação, a partir de 8 de fevereiro de 2013.

Palmas, 6 de maio de 2013.

Tiago Andrino
Secretário Municipal de Governo e Relações Institucionais

PORTARIA/SEGRI/Nº 1163, de 6 de maio de 2013

O SECRETÁRIO MUNICIPAL DE GOVERNO E RELAÇÕES INSTITUCIONAIS, no uso da atribuição que lhe confere o art. 80, inciso IV, da Lei Orgânica do Município de Palmas, combinado com a Lei nº 1.954, de 1º de abril de 2013, e Decreto nº 316, de 4 de janeiro de 2013, resolve

DESIGNAR

EZIRLENE ÁVILA DE OLIVEIRA, para exercer a função Chefe da Divisão de Elaboração do PPA e Acompanhamento das Revisões - FG-4, na Secretaria Municipal de Planejamento e Gestão, a partir de 1º de maio de 2013.

Palmas, 6 de maio de 2013.

Tiago Andrino
Secretário Municipal de Governo e Relações Institucionais

PORTARIA/SEGRI/Nº 1164, de 6 de maio de 2013

O SECRETÁRIO MUNICIPAL DE GOVERNO E RELAÇÕES INSTITUCIONAIS, no uso da atribuição que lhe confere o art. 80, inciso IV, da Lei Orgânica do Município de Palmas, combinado com a Lei nº 1.954, de 1º de abril de 2013, e Decreto nº 316, de 4 de janeiro de 2013, resolve

NOMEAR

RAIMUNDA ALVES VIANA DE SOUSA, para exercer o cargo de Assessor Técnico II, DAS-7, na Secretaria Municipal de Acessibilidade, Mobilidade e Transporte, a partir de 26 de março de 2013.

Palmas, 6 de maio de 2013.

Tiago Andrino
Secretário Municipal de Governo e Relações Institucionais

PORTARIA/SEGRI/Nº 1165, de 6 de maio de 2013

O SECRETÁRIO MUNICIPAL DE GOVERNO E RELAÇÕES INSTITUCIONAIS, no uso da atribuição que lhe confere o art. 80, inciso IV, da Lei Orgânica do Município de Palmas, combinado com a Lei nº 1.954, de 1º de abril de 2013, e Decreto nº 316, de 4 de janeiro de 2013, resolve

DESIGNAR

ANTÔNIO MOISES DE MELO, para exercer a função Chefe da Divisão de Projetos - FG-3, na Secretaria Municipal de Governo e Relações Institucionais, a partir de 1º de abril de 2013.

Palmas, 6 de maio de 2013.

Tiago Andrino
Secretário Municipal de Governo e Relações Institucionais

PORTARIA/SEGRI/Nº 1166, de 6 de maio de 2013

O SECRETÁRIO MUNICIPAL DE GOVERNO E RELAÇÕES INSTITUCIONAIS, no uso da atribuição que lhe confere o art. 80, inciso IV, da Lei Orgânica do Município de Palmas, combinado com a Lei nº 1.445, de 14 de agosto de 2006, e o Decreto nº 316, de 4 de janeiro de 2013, resolve

NOMEAR

os candidatos relacionados no Anexo Único desta Portaria, aprovados no Concurso Público homologado através do Decreto nº 152, de 22 de julho de 2010, para exercerem os cargos que especifica, do quadro de pessoal da Secretaria Municipal da Educação, em caráter efetivo, a partir desta data, em virtude de habilitação em concurso público.

Palmas, 6 de maio de 2013.

Tiago Andrino
Secretário Municipal de Governo e Relações Institucionais

ANEXO ÚNICO À PORTARIA/SEGRI/Nº 1166, DE 6 DE MAIO DE 2013

| Agente Administrativo Educacional | | |
|-----------------------------------|---------------|------------------------------------|
| Nº Ordem | Classificação | Nome |
| 1 | 1112 | JUDSON FILHO DOS REIS TERCENIO |
| 2 | 1113 | SIMONE RODRIGUES NETO |
| 3 | 1114 | POLIANA PEREIRA DA SILVA SIRQUEIRA |
| 4 | 1115 | DAYVSON BARBOSA COSTA |
| 5 | 1116 | WANEISSA COSTA OLIVEIRA |
| 6 | 1117 | DIEGO CARVALHO MOREIRA |
| 7 | 1118 | LORIVAL ALVES DOS REIS |
| 8 | 1119 | CARLOS ROBERTO CORREIA |

PREFEITURA MUNICIPAL DE PALMAS

CARLOS ENRIQUE FRANCO AMASTHA
Prefeito de Palmas

JOSÉ ROBERTO TORRES GOMES
Secretário Municipal de Assuntos Jurídicos

AGOSTINHO ARAÚJO RODRIGUES JÚNIOR
Superintendente de Elaboração Legislativa

IDERLAN SALES DE BRITO
Diretor do Diário Oficial



ESTADO DO TOCANTINS

SECRETARIA MUNICIPAL DE ASSUNTOS JURÍDICOS

IMPRENSA OFICIAL

<http://diariooficial.palmas.to.gov.br>
Paço Municipal - 502 Sul - Avenida NS 02 - Palmas - TO
CEP - 77021-900
CNPJ: 24.851.511/0001-85
Fone: (63) 2111-2507

| | | |
|----|------|--|
| 9 | 1120 | LILHA LAIENE OLIVEIRA DA COSTA |
| 10 | 1121 | FABIO FACUNDES DE FRANÇA |
| 11 | 1122 | LUCIANO FEITOSA DA SILVA |
| 12 | 1123 | GLEISIANE CURSINO DE OLIVEIRA |
| 13 | 1124 | MARIA DA CONCEIÇÃO FERREIRA BARBOSA |
| 14 | 1125 | RAIDILSON CARVALHO BRAGA |
| 15 | 1126 | PAULA CRISTINA DE FÁRIA |
| 16 | 1127 | RAYONES BEZERRA PASSOS |
| 17 | 1128 | ODENE MELQUIADES DA SILVA |
| 18 | 1129 | MARIA LUCIA FERREIRA GALVAO CAVALCANTE |
| 19 | 1130 | MANOEL DE JESUS GOMES DE OLIVEIRA |
| 20 | 1131 | EDIVALDO FRANCISCO BRITO DE MATOS |
| 21 | 1132 | EUCLIDES SANTOS DE ALMEIDA |
| 22 | 1133 | MARILI RAMALHO DOS SANTOS ROCHA |
| 23 | 1134 | IRACELMA TAVARES NOLETO |
| 24 | 1135 | ERICA VERICIA DA SILVA |
| 25 | 1136 | MURILO OLIVEIRA LUSTOSA |
| 26 | 1137 | UEIDES SANTANA LIMA |
| 27 | 1138 | DEYLAINÉ JACKELINE RIBEIRO ALVES |
| 28 | 1139 | MACIEL DA LUZ FREITAS |
| 29 | 1140 | ELIZABETH ARAUJO REIS |
| 30 | 1141 | MARIA OBETIZA DE SOUSA MATOS |
| 31 | 1142 | BERTOLINA MARQUES DA SILVA |
| 32 | 1143 | ONILDA VAZ DE CASTRO |
| 33 | 1144 | ELAIDE JOAQUIM DOS SANTOS |
| 34 | 1145 | KLESIA GOMES MIRANDA |
| 35 | 1146 | EVA AZEVEDO LINO GLORIA DE OLIVEIRA |
| 36 | 1147 | LUIZANA BATISTA DE CASTRO |
| 37 | 1148 | FRANCISCA CARLA DA SILVA |
| 38 | 1149 | KARLA RAIANNY CARLOS ALBUQUERQUE |
| 39 | 1150 | GABRIELLE VIEIRA ROCHA |
| 40 | 1151 | CARLOS RICHARD COELHO OLIVEIRA |
| 41 | 1152 | INÉS GOMES BANDEIRA |
| 42 | 1153 | EVANIA RIBEIRO DE ALMEIDA |
| 43 | 1154 | LEILIANE LOPES DE BRITO |
| 44 | 1155 | MARIA JOSE PEREIRA AGUIAR |
| 45 | 1156 | ALMIR SARAIVA DO NASCIMENTO |
| 46 | 1157 | EDSON ALVES FONSECA |
| 47 | 1158 | SILVIO MARTINS SOARES |
| 48 | 1159 | WISLEY RODRIGUES DE MORAIS |
| 49 | 1160 | CLAUDIO ROBERTO PARRIÃO DE SOUZA |
| 50 | 1161 | MARIA DA GLORIA LIMA PINTO |
| 51 | 1162 | ADELVAN VILA NOVA DOS REIS |
| 52 | 1163 | LUCILENE DA SILVA CASTRO |
| 53 | 1164 | GIULENE ALVES DE SOUZA MOREIRA |
| 54 | 1165 | MARCIONE SILVA BANDEIRA |
| 55 | 1166 | JERRLYS DE SOUSA PEREIRA |
| 56 | 1167 | RÓSIMAR SILVA DE OLIVEIRA |
| 57 | 1168 | FREDSON MACILO ALVES DE SOUSA |
| 58 | 1169 | ELISANGELA MORENO REGO |
| 59 | 1170 | MOACIR PEREIRA DA SILVA |
| 60 | 1171 | ANTONIO LUIZ LACERDA DE OLIVEIRA |
| 61 | 1172 | JOSENILDA BORGES DOS SANTOS |
| 62 | 1173 | JOSÉ NIVALDO GONÇALVES DOS REIS |
| 63 | 1174 | CRISTIANA CARDOSO MATOS |
| 64 | 1175 | ANA SULA GOMES DA SILVA LIRA |
| 65 | 1176 | ÉDNA LOPES DE MELO |
| 66 | 1177 | TIAGO CARDOSO BERNARDES |
| 67 | 1178 | PAMELLA SUELEN CARVALHO DE SOUSA |
| 68 | 1179 | LEURISVANIA MORAES MARTINS |
| 69 | 1180 | MARISA MACIEL DE SOUSA |
| 70 | 1181 | JOSELAN SOARES DE SOUSA |
| 71 | 1182 | GLAUCIA OLIVEIRA DANTAS DA SILVA |
| 72 | 1183 | SAMARA DIAS BARBOSA |
| 73 | 1184 | FABIOLA RIZZI BRUNE |
| 74 | 1185 | ROZEANE FEITOSA SILVA |
| 75 | 1186 | MARCONES FERREIRA DECIDIDO |
| 76 | 1187 | DOMINGOS LOPES DA LUZ |
| 77 | 1188 | WALDEMAR CANDIDO DA SILVA |
| 78 | 1189 | LUIZ CARLOS DOS SANTOS GIL |
| 79 | 1190 | MARIA CRUZ LÓBO MAIA |
| 80 | 1191 | RAIMUNDO PEREIRA DOS SANTOS |
| 81 | 1192 | LICINHO FONSECA LOPES |
| 82 | 1193 | AURENIR DA LUZ PEREIRA |
| 83 | 1194 | MAURO ROGERIO DE ALMEIDA |
| 84 | 1195 | REVALINO FERREIRA DE ARAUJO |
| 85 | 1196 | LILIAN SANTOS DE SOUZA |
| 86 | 1197 | FRANCISCO DAS CHAGAS ALMEIDA DE ARAUJO |
| 87 | 1198 | JOSIVAN SANTANA COELHO |
| 88 | 1199 | PAULO CESAR FERREIRA DA SILVA |
| 89 | 1200 | CARLENE SOUSA ALMEIDA GODINHO |
| 90 | 1201 | MARENIUSA COSTA DOS SANTOS |
| 91 | 1202 | ANANIAS RODRIGUES DA COSTA SILVA |
| 92 | 1203 | ADOMECINO NONATO DA SILVA |

| | | |
|-----|------|--------------------------------------|
| 93 | 1204 | VIVIANA MIRANDA DA SILVA |
| 94 | 1205 | JOSILEIDE CIRQUEIRA DE MACÊDO SANTOS |
| 95 | 1206 | DOUGLAS CARVALHO DE OLIVEIRA |
| 96 | 1207 | LEIDIANE DIAS PEREIRA |
| 97 | 1208 | ANTONIO FRANCISCO MORAES ALVES |
| 98 | 1209 | KELLY SANTIAGO SOUSA |
| 99 | 1210 | TIAGO CUNHA DOS SANTOS |
| 100 | 1211 | SHEILA SEPTIMIO BROM |
| 101 | 1212 | VLADIMIR OLIVEIRA DA SILVA |
| 102 | 1213 | CLEANE SILVINO DA SILVA |
| 103 | 1214 | FRANCISCO FLAVIO FREIRE CARVALHO |
| 104 | 1215 | WENDEL SANTOS DA SILVA |
| 105 | 1216 | NILSON FÉLIX MACIEL |
| 106 | 1217 | MARCELLO GUERREIRO DE MORAIS |
| 107 | 1218 | LUAN AMORIM DE FRANÇA |
| 108 | 1219 | CLEIDIANE ANDRADE SANTOS |
| 109 | 1220 | MARCELO ALVES DE OLIVEIRA |
| 110 | 1221 | MAYSA COSTA DE AGUIAR |
| 111 | 1222 | ROSIANA DO SOCORRO VIEGAS ANDRADE |
| 112 | 1223 | DANIEL RAIMUNDO FERNANDES |
| 113 | 1224 | HELANE PIRES RODRIGUES |
| 114 | 1225 | GEOVANE GUIDA RABULO |
| 115 | 1226 | GILCLENIO BRANDÃO NUNES |
| 116 | 1227 | JANDVAN ANJOS DA SILVA SOUSA |
| 117 | 1228 | ZILMENDES FELICIANO PINTO |
| 118 | 1229 | ROBERTO MARTINS BATISTA |
| 119 | 1230 | SELMA DO NASCIMENTO SANTOS MORENO |
| 120 | 1231 | PATRICIA BATISTA QUIXABEIRA |
| 121 | 1232 | ANA LÚCIA BATISTA DE CASTRO |
| 122 | 1233 | LUIS MOTA SOARES |
| 123 | 1233 | MARIA DAS DORES SANPAIO ARAUJO |
| 124 | 1234 | SARAH CAROLINE LIMA PONTES MENDANHA |
| 125 | 1235 | MARIA DA GUIA MOURA BARREIRA |
| 126 | 1236 | NATANEL DE SOUZA COSTA |
| 127 | 1237 | GIRLENE BATISTA DE OLIVEIRA |
| 128 | 1238 | RAPHAEL ARAUJO BENTES |
| 129 | 1239 | RACHEL SALES PARENTE MELÃO |
| 130 | 1240 | WANDERSON RODRIGUES LIRA |
| 131 | 1241 | ZENILDA RAMOS DA SILVA |

Técnico Administrativo Educacional

| Nº Ordem | Classificação | Nome |
|----------|---------------|-----------------------------------|
| 1 | 242 | DANIELLE CRISTINE CUNHA LIMA |
| 2 | 243 | LUCIANA ALMEIDA BARBOSA |
| 3 | 244 | HEITOR OLIVIERA E SILVA |
| 4 | 245 | FERNANDO LIMA DE ABREU |
| 5 | 246 | ELAINE AZEVEDO DE ARAUJO COELHO |
| 6 | 247 | TATYANE ROCHA GOMES DIAS |
| 7 | 248 | LUCIANA OLIVEIRA DA PENHA |
| 8 | 249 | FRANCISCO RILDO SOUSA SÁ |
| 9 | 250 | STER PAULA DE FÁRIA |
| 10 | 251 | CARLA VILANE CAMILO DO NASCIMENTO |
| 11 | 252 | ANA FLAVIA ALVES BATISTA |
| 12 | 253 | ADRINALDO DOS SANTOS SOUSA |
| 13 | 254 | MARIA GRACILENE GOMES DINIZ |
| 14 | 255 | JOSEFA MARTINS SOUZA FREITAS |
| 15 | 256 | NEUDSON CARDOSO PEREIRA |
| 16 | 257 | EDUARDO LACERDA ROCHA SANTOS |
| 17 | 258 | IVAN BORGES DE LIMA |
| 18 | 259 | JULIO CESAR MOTA DE NEGREIROS |
| 19 | 260 | RAÍSSA LILIAN DE SOUZA LIMA |
| 20 | 261 | CÉZAR AUGUSTO PEREIRA DE SOUZA |
| 21 | 262 | FREDERICO PINTO COSTA VIEIRA |
| 22 | 263 | JANAINA VIANA COSTA ROCHA |
| 23 | 264 | JOSÉ IVON TEIXEIRA GOMES FILHO |
| 24 | 265 | JAIDSON MARTINS DE ARAUJO |
| 25 | 266 | DANIELLY CRISTINY GALVÃO DE SÁ |

Professor - Ciências

| Nº Ordem | Classificação | Nome |
|----------|---------------|---------------------------|
| 1 | 45 | KARINE DE FREITAS PEREIRA |
| 2 | 46 | FABIOLA ALMEIDA |

Professor - Filosofia

| Nº Ordem | Classificação | Nome |
|----------|---------------|--------------------------|
| 1 | 11 | CLÁUDIA REZENDE MONTEIRO |



PREFEITURA MUNICIPAL DE PALMAS
SECRETARIA DA EDUCAÇÃO

DECLARAÇÃO DE EXERCÍCIO VÍNCULO: CONCURSADO (A)

Declaro, para fins de comprovação e inclusão em Folha de Pagamento junto à Secretaria de Planejamento e Gestão, que o(a) servidor(a) abaixo qualificado(a) entrou em pleno exercício de suas funções.

| | |
|---|---|
| Nome: Marcelo Alves de Oliveira | Data do Exercício: 03/06/2013 |
| Cargo: AAE | Função: AAE |
| Órgão: Secretaria Municipal da Educação | C.P.F.: 017.801.551-23 |
| Descrição do Setor de Lotação: CMEI Sonho Encantado | Código do Setor: 29.3.17 |
| Dotação Orçamentária: 2900.12.365.0069.2393 | Código: 473 |

209624
413012689

Palmas, 10 de junho de 2013.

Antonia Arlete da C. G. de Paula
Gerente de Gestão de Pessoas
Mat.: 131261

ALAILSON AGUIAR RIBEIRO
DIRETOR DE RECURSOS HUMANOS

Diretoria de Recursos Humanos-DIREH
Divisão de Cadastro - DICAD

Atendido em: 10/06/13

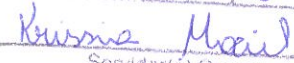
Servidor(á) Responsável



PREFEITURA MUNICIPAL DE PALMAS
SECRETARIA DE PLANEJAMENTO E GESTÃO

**DECLARAÇÃO QUANTO AO EXERCÍCIO OU NÃO DE OUTRO CARGO,
EMPREGO OU FUNÇÃO PÚBLICA.**

Declaro, junto ao município de Palmas - Tocantins, com base no que dispõe o § 2º, do art. 13, da Lei Complementar nº. 008/99, de 16 de novembro de 1999, Estatuto dos Servidores Públicos da Administração Direta e Indireta dos Poderes do Município de Palmas, sob pena de responsabilidade, que:

Não exerço, nem me encontro em disponibilidade, em gozo de aposentadoria, em licença para tratar de interesse particular ou suspensão contratual, nem ocupo nenhum outro cargo, emprego ou função pública neste Estado ou nos seus Municípios, na União, no Distrito Federal, em outro Estado da Federação ou seus Municípios, abrangendo a Administração Direta e Indireta.

Exerço cargo, emprego ou função pública; Encontro-me em disponibilidade, em gozo de aposentadoria, em licença para tratar de interesse particular ou suspensão contratual no cargo, emprego ou função pública mencionados abaixo:

| Cargo/Emprego/Função | Órgão | Município | Carga Horária (semanal) | Turno |
|----------------------|-------|-----------|-------------------------|-------|
| | | | | |
| | | | | |
| | | | | |
| | | | | |
| | | | | |
| | | | | |
| | | | | |

Palmas, 31 / 05 / 20 13

Marcus Alves de Oliveira
Assinatura por extenso



PREFEITURA MUNICIPAL DE PALMAS
SECRETARIA DE PLANEJAMENTO E GESTÃO

TERMO DE POSSE

Nos termos do art. 13 da Lei Complementar nº 008, de 16 de novembro de 1999, a Prefeitura Municipal de Palmas através de seu representante legal, investe em cargo público municipal o (a) servidor (a) abaixo qualificado no cargo e condições a seguir especificado.

Da Nomeação e Posse:

| | | |
|--|--|-------------------------------------|
| Decreto: 06/05/2013 | Data da Publicação: 06/05/2013 | Data da Posse: 31/05/2013 |
| Cargo Investido: AGENTE ADMINISTRATIVO EDUCACIONAL | Caráter: Efetivo (X) Comissão () | |
| Secretaria: SECRETARIA MUNICIPAL DA EDUCAÇÃO | | |

Dados do Empossado

| | | | | | | |
|---|--|---------------------------------|--|--------------------------------------|--------------------|---------------------|
| Nome Completo MARCELO ALVES DE OLIVEIRA | | | | | | |
| Sexo Masculino (X) Feminino () | Data de Nascimento 06/04/1986 | Estado Civil SOLTEIRO | | C.P.F. 017.801.551-23 | | |
| Nome da Mãe MARIA MALHA ALVES DE OLIVEIRA | | | | | | |
| Nome do Pai MIGUEL ALVES DOS SANTOS | | | | | | |
| PIS/PASEP 163.818.68725 | Carteira de Identidade nº. 1.313.240 | Órgão Expedidor SSP | UF TO | Data de Emissão 14.05/2013 | | |
| Naturalidade CEILANDIA-DF | | | Título 0384.0609.2780 | Data de Emissão 27/05/2013 | Zona 029 | Seção 420 |
| Nacionalidade BRASILEIRA | | | Certificado Militar 7530-BR-400-4641 | Região COM7 D N | | UF TO |
| Grau de Instrução ENSINO FUNDAMENTAL COMPLETO | | | Pós-Graduação XXXXXXXXXXXX | | | |
| Endereço Completo R 03 Q 21 LT 27B SANTA BARBARA PALMAS -TO | | | Telefone (63) 8408-3599/8449-9511 | | | |

Assinaturas

| | |
|---|---|
| Empossado: <i>Marcelo Alves de Oliveira</i> Servidor Responsável pela Posse: <i>Simone A. Moraes Fernandes</i> Mat. 41300961 Sec. Mun. de Planej. e Gestão | Empossante: <i>Wanderson Ricardo Mendes</i> Wanderson Ricardo Mendes Diretor de Recursos Humanos |
|---|---|

GDF - SECRETARIA DE ESTADO DE EDUCAÇÃO DO DISTRITO FEDERAL
HISTÓRICO ESCOLAR DO ENSINO FUNDAMENTAL - SÉRIES FINAIS

ESTABELECIMENTO DE ENSINO: **CECILIA - DF**
 ENDEREÇO DO ESTABELECIMENTO DE ENSINO/TELEFONE: **BR 14, AVENIDA ESCOLAR - SETOR PÁTRIO/DF (50400-500)**
 MATRÍCULA: **53763/23-9** NOME: **MARCELO ALVES DE OLIVEIRA**
 NACIONALIDADE: **BRASILEIRO** NATURALIDADE - UF: **CECILIA - DF**

AUTORIZAÇÃO () CREDENCIAMENTO ()
 ATO: **RECURSO** NÚMERO: **683** DATA: **12/04/2009**
 ORGAO: **CEDF** SEXO: **M** DATA DE NASCIMENTO: **05/04/1982**
 IDENTIDADE: **ORGÃO EXPEDIDOR - UF:**

CERTIFICAMOS QUE O(A) ALUNO(A) PODERÁ MATRICULAR-SE NO

| SÉRIE | 5ª SÉRIE | | | 6ª SÉRIE | | | 7ª SÉRIE | | | 8ª SÉRIE | | |
|--|--|----|--------|--|----|--------|--|----|--------|--|----|--------|
| | M/C/N | CH | FALTAS | M/C/N | CH | FALTAS | M/C/N | CH | FALTAS | M/C/N | CH | FALTAS |
| ARTE | | | | | | | | | | | | |
| ARTE (EDUCAÇÃO ARTÍSTICA) - ENSINO FUNDAMENTAL | | | | | | | | | | | | |
| Ciências Naturais | | | | | | | | | | | | |
| Ciências Naturais (CNP) | | | | | | | | | | | | |
| Educação Física - Ensino Fundamental | | | | | | | | | | | | |
| Geografia - Ensino Fundamental | | | | | | | | | | | | |
| História - Ensino Fundamental | | | | | | | | | | | | |
| Língua Portuguesa - Ensino Fundamental | | | | | | | | | | | | |
| Matemática - Ensino Fundamental | | | | | | | | | | | | |
| Ensino Religioso | | | | | | | | | | | | |
| História da Arte | | | | | | | | | | | | |
| LEI - Ensino Fundamental | | | | | | | | | | | | |
| Projeto de Texto | | | | | | | | | | | | |
| Projeto Interdisciplinar I | | | | | | | | | | | | |
| Projeto Interdisciplinar II | | | | | | | | | | | | |
| TOTAL DE DIAS LETIVOS | | | | | | | | | | | | |
| TOTAL DE CARGA HORÁRIA | | | | | | | | | | | | |
| TOTAL DE FALTAS EM HORAS - RELÓGIO | | | | | | | | | | | | |
| TOTAL DE FALTAS EM HORAS-AULA | | | | | | | | | | | | |
| RESULTADO FINAL | | | | | | | | | | | | |
| SÉRIE | ESTABELECIMENTO DE ENSINO | | | ESTABELECIMENTO DE ENSINO | | | ESTABELECIMENTO DE ENSINO | | | ESTABELECIMENTO DE ENSINO | | |
| ANO | CANDANGA - PARECER Nº 360/97 - CEDF | | | CANDANGA - PARECER Nº 360/97 - CEDF | | | CANDANGA - PARECER Nº 360/97 - CEDF | | | CANDANGA - PARECER Nº 360/97 - CEDF | | |
| 6EF | ESCOLA CLASSE 40 DE CECILIA | | | ESCOLA CLASSE 40 DE CECILIA | | | ESCOLA CLASSE 40 DE CECILIA | | | ESCOLA CLASSE 40 DE CECILIA | | |
| 6EF | ESCOLA CLASSE 40 DE CECILIA | | | ESCOLA CLASSE 40 DE CECILIA | | | ESCOLA CLASSE 40 DE CECILIA | | | ESCOLA CLASSE 40 DE CECILIA | | |
| 7EF | CENTRO DE ENSINO FUNDAMENTAL 21 DE CECILIA | | | CENTRO DE ENSINO FUNDAMENTAL 21 DE CECILIA | | | CENTRO DE ENSINO FUNDAMENTAL 21 DE CECILIA | | | CENTRO DE ENSINO FUNDAMENTAL 21 DE CECILIA | | |
| 8EF | CENTRO DE ENSINO FUNDAMENTAL 21 DE CECILIA | | | CENTRO DE ENSINO FUNDAMENTAL 21 DE CECILIA | | | CENTRO DE ENSINO FUNDAMENTAL 21 DE CECILIA | | | CENTRO DE ENSINO FUNDAMENTAL 21 DE CECILIA | | |
| TOTAL DE FALTAS EM HORAS - RELÓGIO | | | | | | | | | | | | |
| TOTAL DE FALTAS EM HORAS-AULA | | | | | | | | | | | | |
| RESULTADO FINAL | | | | | | | | | | | | |

ESTABELECIMENTO DE ENSINO: **CECILIA - DF**
 ESTABELECIMENTO DE ENSINO: **CECILIA - DF**
 ESTABELECIMENTO DE ENSINO: **CECILIA - DF**
 ESTABELECIMENTO DE ENSINO: **CECILIA - DF**

INFORMAÇÕES COMPLEMENTARES:
 O aluno optou pela realização dos estudos em regime de dependência, Lei nº 2.686/01, e foi promovido para 1ª Série do Ensino Médio, devendo cursar o componente curricular de MATEMÁTICA da 8ª Série.
 ALUNO APROVADO NA DEPENDÊNCIA DE LÍNGUA PORTUGUESA DA 7ª SÉRIE - LEI 2666/01.

DATA: 02/07/09

Caros Lucio Batista de Souza
Caros Lucio Batista de Souza
 Registro S.E.C. / D.I. E. 604
 Secretária

SECRETÁRIO(A) ESCOLAR (ASSINATURA E CARIMBO)
Muller
Maria Higinia R. Carneira
 Vice-Diretora
 Mat. 54233-4/DOEF 05/01/96
 C.E. 21-Ceilandia
 DIRETORIA(A) ASSINATURA E CARIMBO



TRIBUNAL DE CONTAS DO ESTADO DO TOCANTINS

A(s) assinatura(s) abaixo garante(m) a autenticidade/validade deste documento.

EDIMILSON LACERDA LOPES

Cargo: COORDENADOR(A) - Matrícula: 236373

Código de Autenticação: 3e7a45b7c0426682ac8bbae5151e1c09 - 09/08/2018 15:43:58